

Regionala resvaneundersökningar i Skåne

Drive Sweden 2024-02-06

Inga.Andersson@skane.se

Resvaneundersökning i Skåne 2023

[Resvaneundersökning - Utveckling Skåne \(skane.se\)](https://skane.se)



Ett sammanbundet Skåne

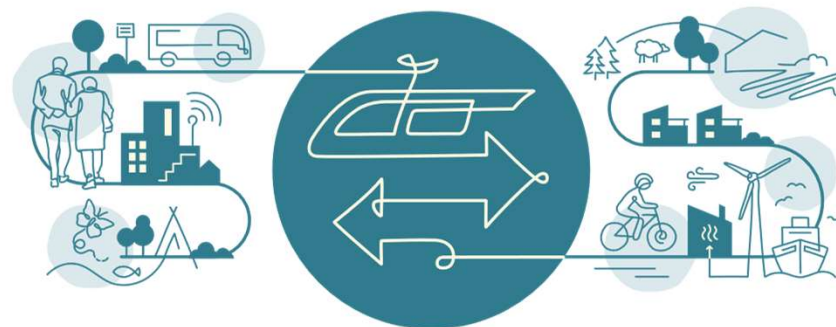

ETT SAMMANBUNDET SKÅNE

Resvaneundersökning i Skåne 2007, 2013, 2018 och 2023

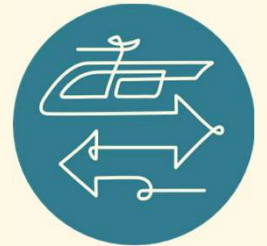

- Stratifierat **slumpmässigt urval**
- **Tillsammans** Region Skåne, Kommunerna, Trafikverket
- En gemensam **enkät**
- **Stor jämförbarhet** med tidigare RVU:er



Varför resvaneundersökning?

- **Kartlägga** hur man reser i hela Skåne och i kommunerna.
- **Följa** upp de transportrelaterade politiskt antagna **mål**.
- Följa upp **utfall & utvecklingen** jämfört med tidigare resvaneundersökningar.
- **Planeringsverktyg** inom samhälls- & infrastrukturplanering som kan ge kunskap inför framtida investeringar och prioriteringar.
- Utvärdera **genomförda investeringar**.

Resultat 2018 - Färdmedelsmål

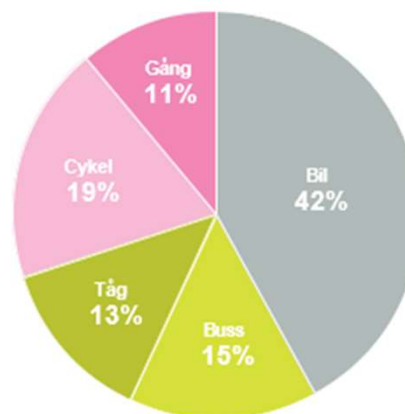
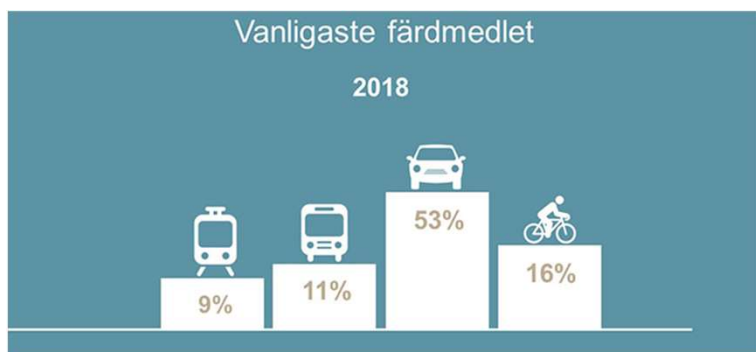

FÄRDMEDELSFÖRDELNING 2030
Andel delresor 2030

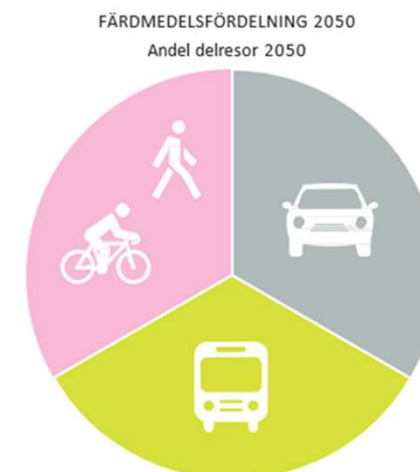

Utmaning – svarsfrekvensen minskat!

2007 63 864 utskick,
svarsfrekvens 46 %

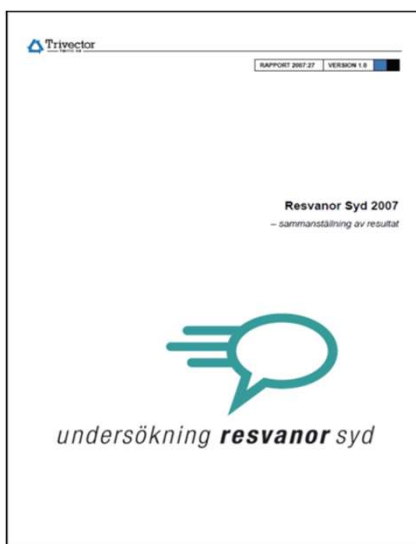

2013 70 000 utskick,
svarsfrekvens 37 %

RESVANEUNDERSÖKNING I SKÅNE
2013

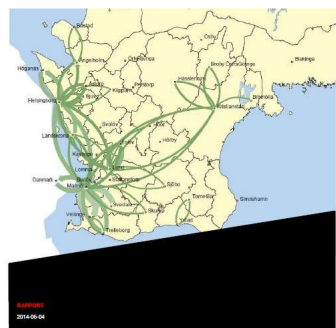

2018 113 000 utskick,
svarsfrekvens 34 %



2023 125 000 utskick,
svarsfrekvens ungefär
som 2018

Digital enkät 2023

Resultat mitten april

Behov – resvaneundersökningar i Skåne

1. **Regional resvaneundersökning**
2. **Tillförlitliga resultat** – ge bra beslutsunderlag
3. **Information också om antal resor, färdstätt, resans ärende, resenärens ålder, kön mm**
4. Framåt **Resvaneundersökning 2028** - undersöka nya möjligheter, datakällor, kanske kombination digital enkät och mobildata.

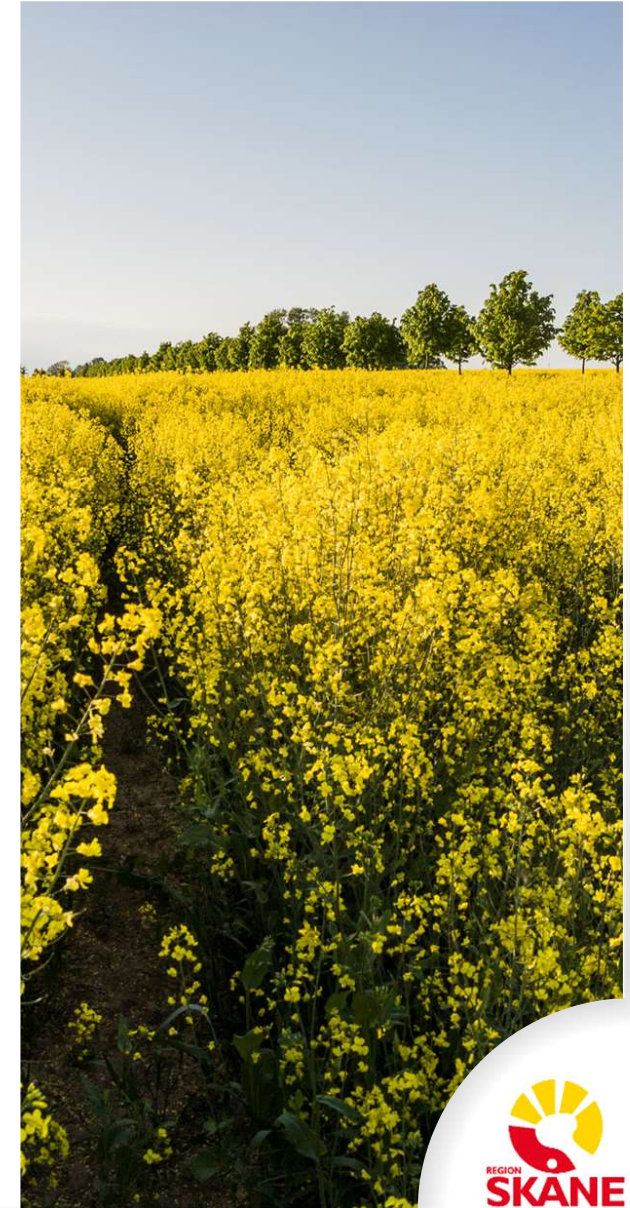

Tack!

[Resvaneundersökning - Utveckling Skåne \(skane.se\)](https://www.skane.se/utveckling/utveckling-undersokning-resvaneundersokning)

Inga.Andersson@skane.se

