

Smart rural area

A sustainable society based on rural needs

Pia Kristiansson
Project manager
Region Västerbotten



Project goals



- Form a learning network
- Annual event in rural area
- Develop new project proposals based on rural needs

Results

- An innovation platform with 39 parties has been created
- SmartBygd event Storuman 2021, Dorotea 2022, and Lycksele 2023
 - *Come to Lycksele 1-3/6!*
- 4 new project applications have been created
- A common understanding and joint momentum in the network about the future of rural Sweden (and rural Europa)

Bring elderly to food-instead of food boxes



Call-controlled autonomous transport

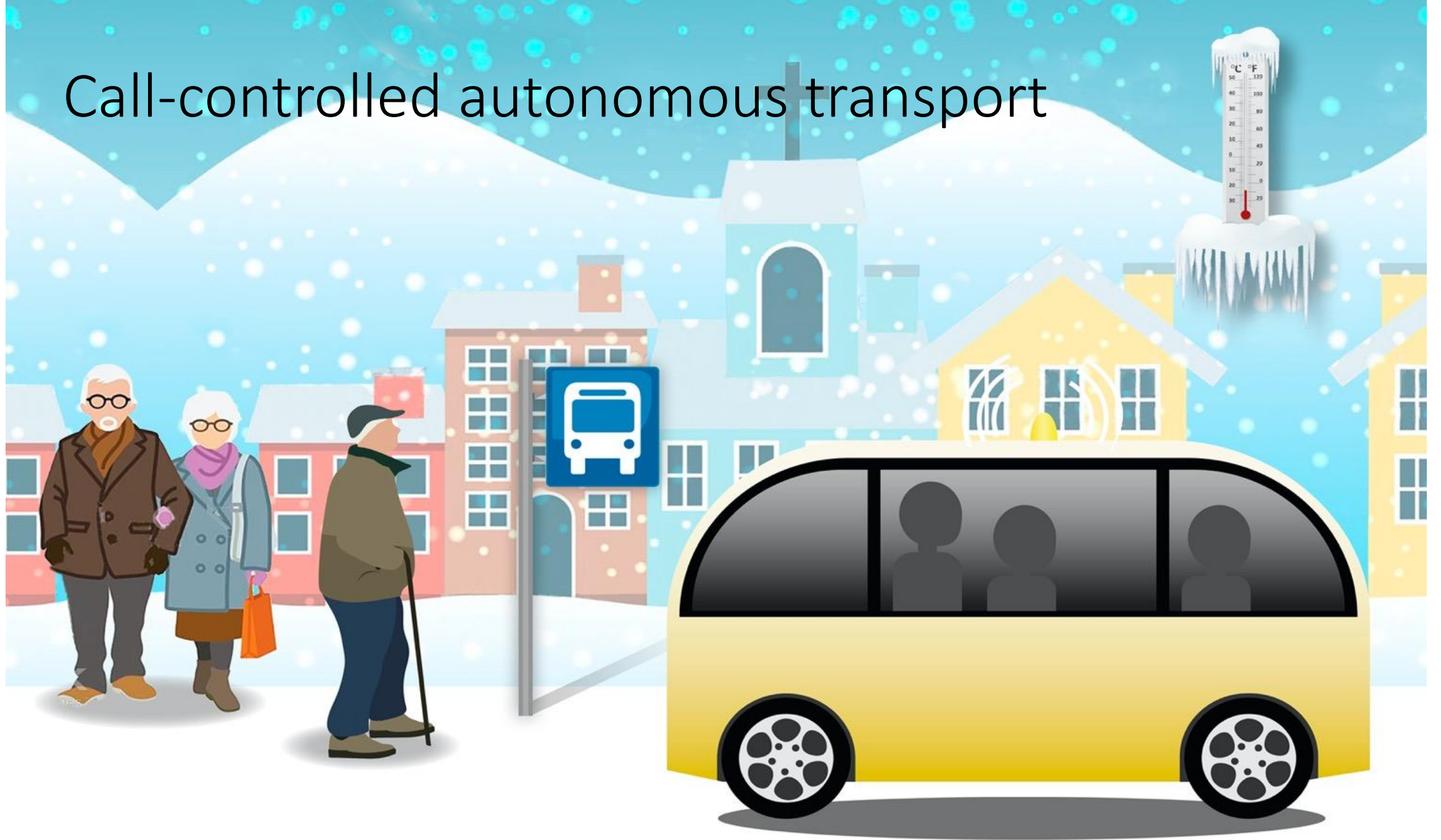

Autonomous transport for youth activities

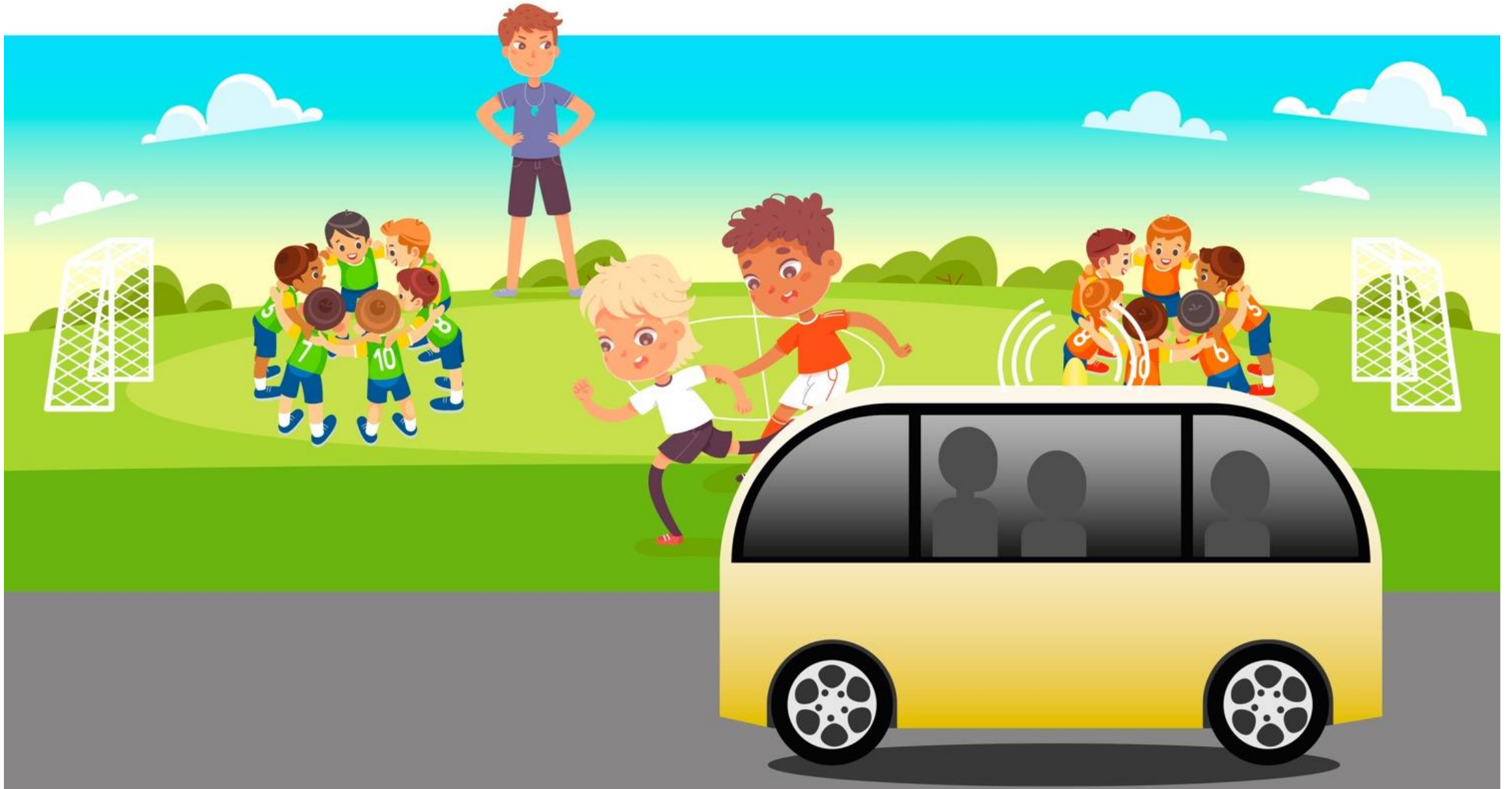

Fossil-free delivery of goods in rural areas

Transportation with drones within the Trafikverket programme TripleF

Tested in Dorotea and Sorsele

Partners: Bussgods i Norr AB, Aviant, Katla, LTH, Region Västerbotten, Ericsson, Earhart, KTH, Lennox, SVA

Start date: 2023-01-01

End date: 2024-12-31

Budget 6 723 807



Medverkande parter



EARHART
Business Protection Agency



LUNDS
UNIVERSITET



STATENS
VETERINÄRMEDICINSKA
ANSTALT

Partners

- Region Västerbotten
- Lunds universitet
- SVA Statens Veterinärmedicinska Anstalt
- Fyra Punkter
- Kungliga Skytteanska samfundet
- Nordiska Skärgårdssamarbetet
- OSS Organisationen Sveriges Servicestationer
- PTEH; Armbyterskan från Ensamheten
- Stockholm Environment Institute
- VTI Väg och transportforskningsinstitutet

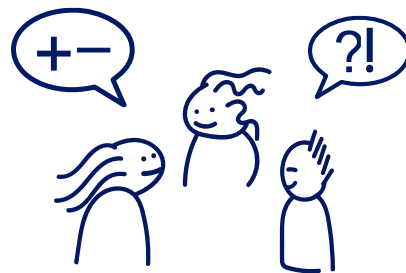

- Biosfärsområde Vindelälven
- Bonnier News Local
- Earhart
- Einride
- Ericsson
- Frivilliga Flygkåren
- Hemvärnet
- ITEAM
- Katla Aero
- KTH
- Lennox PR
- Lycksele kommun
- Ninua Scholar

- Region Norrbotten
- RISE
- Rödå- och Taveljöbygden
- Skellefteå kommun
- Sotenäs kommun
- SLU
- Södra Årefjällen
- Teknikparken i inlandet
- Telenor
- Totalförsvarsstiftelsen
- Trafikverket
- Transtema
- Umeå kommun
- Umeå universitet
- Visit Dalarna
- Volvo Cars

Partners

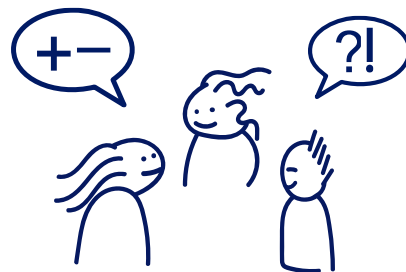

LUNDS
UNIVERSITET



STATENS
VETERINÄRMEDICINSKA
ANSTALT



Biosfärsområde Vindelälven
Bonnier News Local
Earhart
Einride
Ericsson
Frivilliga Flygkåren
Hemvärnet
ITEAM
Katla Aero
KTH
Kungliga Skytteanska samfundet
Lennox PR
Lycksele kommun
Ninua Scholar
Nordiska Skärgårdssamarbetet
OSS Organisationen Sveriges Servicestationer
PTEH; Armbryterskan från Ensamheten
Region Norrbotten
RISE
Rödå- och Taveljöbygden
Skellefteå kommun
Sotenäs kommun
SLU
Stockholm Environment Institute
Södra Årefjällen
Teknikparken i inlandet
Telenor
Totalförsvarsstiftelsen
Trafikverket
Transtema
Umeå kommun
Umeå universitet
Visit Dalarna
Volvo Cars
Vti Väg och transportforskningsinstitutet

DRIVE SWEDEN

Contact

- Pia Kristiansson, Project manager Region Västerbotten
- 070-600 73 02
- pia.kristiansson@regionvasterbotten.se

